

DIRECTION DES TRANSPORTS

Mise à jour : 12/02/2019
 Marché (année de notification-durée) : 2016-7
 Nombre de places assises : 55 pl

Ligne : SEILH-COLLEGES BLAGNAC
 Transporteur : AUTOCARS CHAUCHARD
 Sous-traitant :

Ligne N° : S7 *HH*
 Km en charge : 8
 Année : 20

ITINERAIRE INDICATIF (ALLER)	LMMJV--
SEILH	
1. Tricheries AR Tisséo	07:25
BEAUZELLE	
2. Cigognes AR Tisséo	07:30
3. R Papillons/AI Stade	07:31
4. Grillons ARTisséo	07:32
5. RPapillons/RCoocinelles AR Tisséo	07:34
BLAGNAC	
6. Collège Jean Mermoz	07:45 (1,2)
7. Collège Henri Guillaumet	07:55

Renvoi/Nota :
 1 : Navette desservant le collège H. Guillaumet
 2 : Le matin, départ de J. Mermoz à 7h48

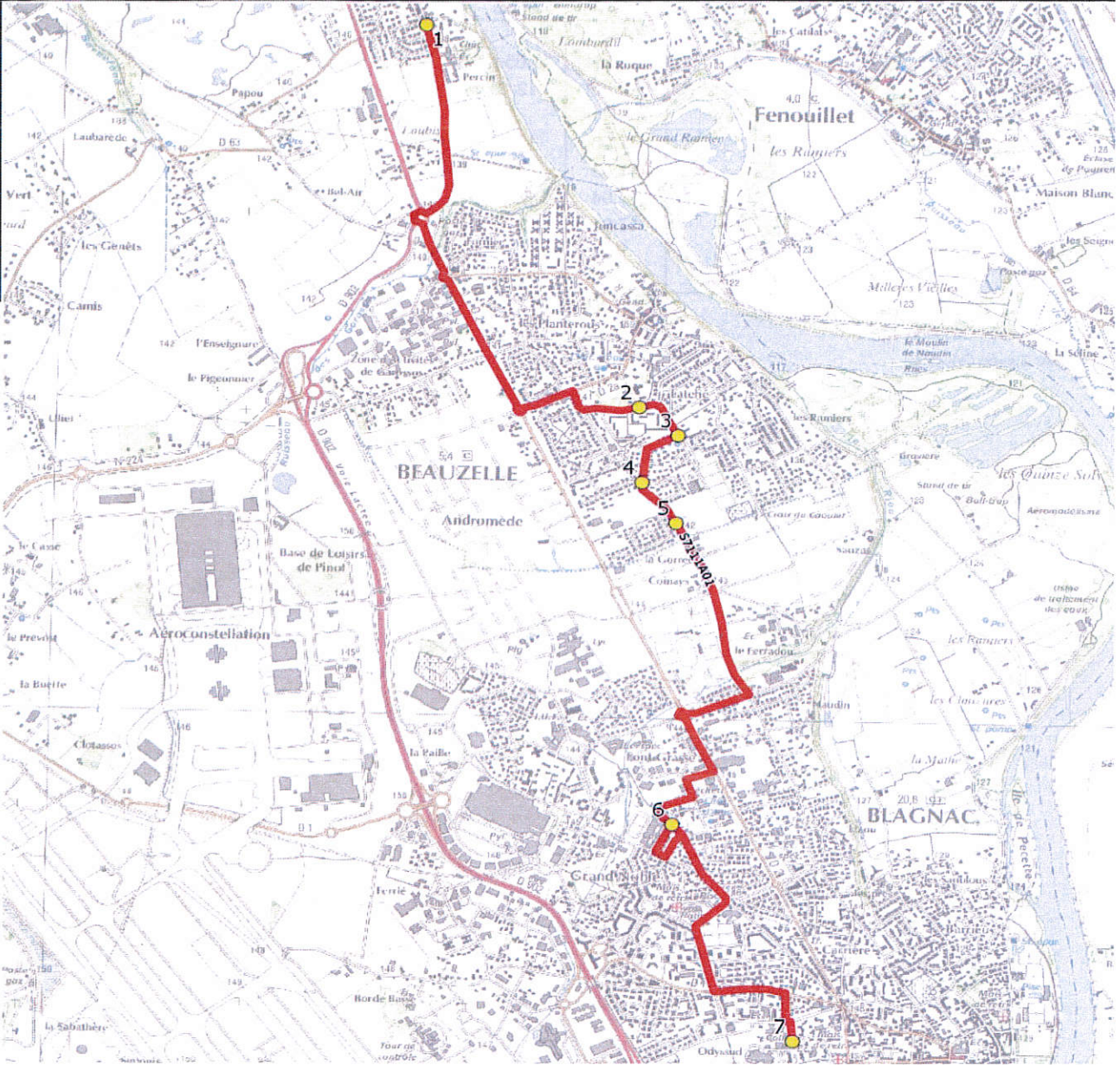

Mise à jour : 12/02/2019

Ligne : SEILH-COLLEGES BLAGNAC

Ligne N° : S7

Marché (année de notification-durée) : 2016-7

Transporteur : AUTOCARS CHAUCHARD

Km en charge : 8

Nombre de places assises : 55 pl

Sous-traitant :

Année : 20

ITINERAIRE INDICATIF (RETOUR)	LM-JV--	Merc
BLAGNAC		
1. Collège Henri Guillaumet	16:40 (1)	12:05 (2)
2. Collège Jean Mermoz	16:50	12:10
BEAUZELLE		
3. RPapillons/RCoocinelles AR Tisséo	17:00	12:20
4. Grillons ARTissé	17:03	12:23
5. R Papillons/AI Stade	17:04	12:24
6. Cigognes AR Tisséo	17:05	12:25
SEILH		
7. Tricheries AR Tisséo	17:10	12:30

Renvoi/Nota :

1 : Prise en charge Ar Tisséo Odysseuol

2 : Prise en charge Ar Tisséo Odysseuol

